Lehrgänge

Ihre Chance

- nebenberuflich,
- mit unvergesslichen (Lern-)Erlebnissen,
- fundiertes, praxisorientiertes Personalwissen zu erwerben
- und durch eine professionelle Prüfungsvorbereitung

sich erfolgreich auf die IHK-Prüfung Aus- und Weiterbildungspädagogen und Berufspädagogen vorzubereiten!

Zulassungsvoraussetzungen gemäß Rechtsverordnung

Diese finden Sie auf www.Ausbilder-Akademie.de.

Lehrgangsort

- Live Online-Lehrgang: im virtuellen Seminarraum
- zentral in Frankfurt am Main

Förderungen

Bei der Finanzierung Ihrer Fortbildung unterstützen Sie Bund und Länder mit verschiedenen Fördermöglichkeiten.

Der Lehrgang ist förderfähig nach dem AFBG (Aufstiegsfortbildungsgesetz).

Sie könnten Anspruch haben auf: Aufstiegs-BAföG, Bildungsurlaub, Aufstiegsprämie, Aufstiegsbonus, Qualifizierungscheck.

Ihre zuständige IHK berät Sie gerne dazu.

Firmeninterne-Lehrgänge

Wir erstellen Ihnen gerne ein individuelles Angebot für einen firmeninternen Lehrgang nach Ihren Wünschen. Fordern Sie Ihr Angebot an!

Kontakt

Ausbilder-Akademie GmbH
Adalbert-Stifter-Straße 4
61381 Friedrichsdorf

Telefon: 06007 9387-11 oder
06734 96297-20

E-Mail: info@Ausbilder-Akademie.de

Internet: www.Ausbilder-Akademie.de

Mehr Informationen finden Sie unter www.Ausbilder-Akademie.de

Anmeldung

Online direkt unter www.Ausbilder-Akademie.de

zur Website

zu unserer Linkliste

Follow us!

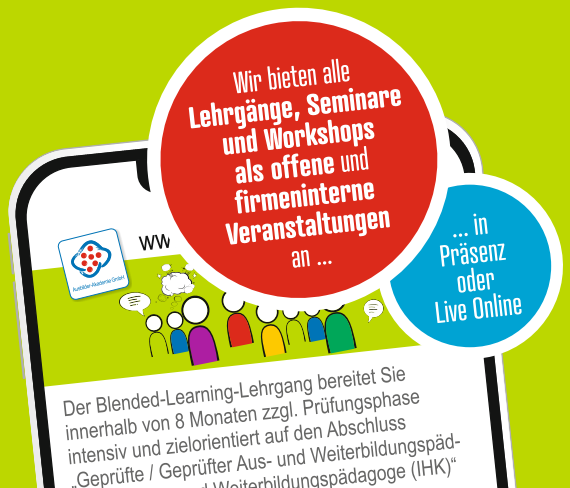

02/2025-V2

Ausbilder-Akademie GmbH

Seminare und Beratung für Ausbilder:innen
Ausbildungsbeauftragte und Auszubildende

Mehr **Informationen und alle aktuellen Termine** finden Sie auf unserer **Website**.

Gepr. Aus- und Weiterbildungspädagoge/ Weiterbildungspädagogin (IHK)

Gepr. Berufspädagoge / Berufspädagogin (IHK)

Gepr. Aus- und Weiterbildungspädagoge / Weiterbildungspädagogin (IHK)

Bachelor Professional*

Termine

Diese Fortbildung bietet eine gesetzlich geregelte Aufstiegsfortbildung auf Bachelor-Niveau.

Ziel der Prüfung ist der Nachweis der notwendigen Qualifikationen, um die folgenden Aufgaben eigenständig und verantwortlich wahrnehmen zu können:***

Weiterbildungsmaßnahmen planen; Auszubildende gewinnen, auswählen und beraten; Beschäftigte in Bildungs- und Lernfragen beraten; Bildungsmaßnahmen organisatorisch und pädagogisch unter Mitwirkung Anderer realisieren; Auszubildende und Beschäftigte lernbegleiten, sowie individuell fördern; Fachkräfte in der Aus- und Weiterbildung berufspädagogisch begleiten; die Qualität der Lehr- und Lernprozesse sichern und optimieren.

Lehrgangstermine:

Beginn: 15. Januar 2026
Freitag jeweils von 16:00 Uhr - 20:00 Uhr
Samstag jeweils von 9:00 Uhr - 16:30 Uhr
Detaillierte Schulungstermine: www.Ausbilder-Akademie.de

Prüfungstermine:

Schriftliche Prüfung
23. November 2026, Lernprozessbegleitung,
2 Klausuren, á 140 Minuten

24. November 2026, Planungsprozesse,
2 Klausuren, á 140 Minuten

Einreichung Thema Projektarbeit: ca. Dezember 2026

Berufspädagogisches Handeln: Situatives Fachgespräch
ca. Januar 2027, 45 Minuten

Berufspädagogisches Handeln: Projektarbeit
Projektarbeit: ca. Februar 2027, 30 Tage
Projektbezogenes Fachgespräch: ca. Mai 2027, 45 Minuten

Investition in Ihre Karriere:

Teilnahmegebühr je Lehrgang und Teilnehmer:in: 4.490,- €**

Lehrgangsinhalte gemäß DIHK Rahmenplan

Geprüfter Aus- und Weiterbildungspädagoge (IHK)

- Lernprozesse und Lernbegleitung
- Planungsprozesse in der beruflichen Bildung
- Berufspädagogisches Handeln

Geprüfter Berufspädagoge (IHK)
Kernprozesse der beruflichen Bildung

- Lernprozesse und Lernbegleitung
- Planungsprozesse
- Managementprozesse

Berufspädagogisches Handeln in Bereichen der beruflichen Bildung

- Berufsausbildung
- Weiterbildung
- Personalentwicklung und -beratung.

Nach dem Aus- und Weiterbildungspädagogen (IHK) direkt zum Berufspädagogen!

Das sind Ihre Vorteile:

- Reduzierter Seminarpreis / Kontaktieren Sie uns!
- ca. 150 Stunden weniger Unterricht
- Zulassungsvoraussetzungen für den BP i.d.R. erfüllt
- Statt 6 Klausuren nur 3 Klausuren

Die Lehrgangsgebühr beinhaltet:

- Live Online-Lernplattform: Microsoft Teams
- Fachliteratur
- Präsenz-Termine mit Getränken

Die Industrie- und Handelskammer berechnet Ihnen für die Abnahme der Prüfungen eine gesonderte Prüfungsgebühr.

Informieren Sie sich gerne auch über Ihre speziellen Rabattmöglichkeiten!

- individuelle Ratenzahlung möglich
- Bildungsurlaub möglich

**Titel nach Berufsbildungsgesetz*
***Die genannte Leistung ist nach § 4 Nr. 21 UStG von der Umsatzsteuer befreit.*
****Gemäß Verordnung*

Gepr. Berufspädagoge / Berufspädagogin (IHK)

Master Professional*

Termine

Diese Fortbildung bietet eine gesetzlich geregelte Aufstiegsfortbildung auf Master-Niveau.

Ziel der Prüfung ist der Nachweis der notwendigen Qualifikationen, um in Einrichtungen der betrieblichen und außerbetrieblichen Bildung die Organisation und Planung beruflicher Bildungsprozesse, die Begleitung der Lernenden und ihres Lernprozesses, das Bildungsmarketing, Controlling, Qualitätsmanagement und Führungsfunktionen eigenständig und verantwortlich wahrnehmen zu können.***

Lehrgangstermine:

Beginn: 15. Januar 2026
Freitag jeweils von 16:00 Uhr - 20:00 Uhr
Samstag jeweils von 9:00 Uhr - 16:30 Uhr
Detaillierte Schulungstermine: www.Ausbilder-Akademie.de

Prüfungstermine:

Schriftliche Prüfung
23. Nov. 2026: Lernprozesse + Planungsprozesse,
2 Klausuren (á 150 Minuten)

25. Nov. 2026: Managementprozesse + Berufsausbildung,
2 Klausuren (á 150 Minuten)

27. Nov. 2026: Weiterbildung + Personalentwicklung und -beratung, 2 Klausuren (á 150 Minuten)

Einreichung Thema Projektarbeit: ca, Dezember 2026

Berufspädagogisches Handeln: Situatives Fachgespräch:
ca. Januar 2027, 45 Minuten

Berufspädagogisches Handeln: Projektarbeit
Projektarbeit: ca. Februar 2027, 30 Tage
Projektbezogenes Fachgespräch: ca. Mai 2027, 45 Minuten

Investition in Ihre Karriere:

Teilnahmegebühr je Lehrgang und Teilnehmer:in:
5.490,- €**